

Smart Vacation Co.,Ltd

ใบอนุญาตเลขที่ 11/03383

CODE:16A0

81 SOI RAMA 2 S.24 , RAMA 2 RD., BANDGMOD JOMTONG BANGKOK10150

TEL.02-4764509-10 , 086-31-5901 , 085-9192855 FAX.02-8772206

E-mail: smartvacationth@gmail.com

Line: smartvacationth

# ไปไม้พหลิ..ดอกไม้บาน..ที่จางเจียเจีย 6 วัน 5 คืน (FD)

## หุบเขาอวตารวัลเลย์ลู่ย่า เทียนเหมินซาน

### สัมผัสสะพานแก้ว...แกรนด์แคนยอน

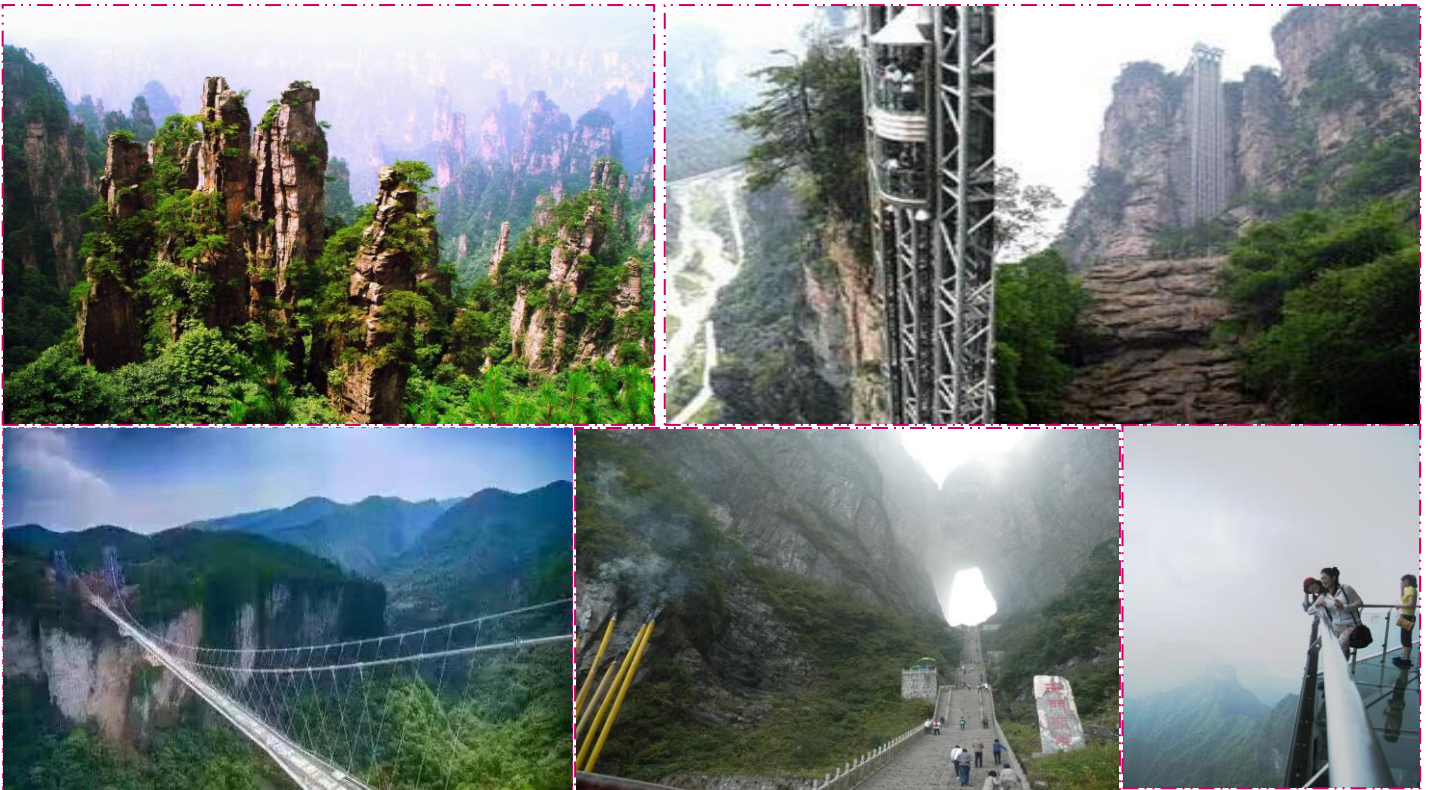

อุทยานจางเจียเจีย เทียนจื่อซาน เขตอุทยานมรดกโลกทางธรรมชาติ  
หรือ ภูเขาฮัลเลลูย่าห์ สถานที่ใช้เป็นฉากประกอบในภาพยนตร์เรื่องอวตาร

เขาเทียนเหมินซาน นั่งกระเช้าชมเส้นทางขึ้นเขาที่มี 99 โค้ง

หวาดเสียวกับทางเดินกระจกยาว 60 เมตร สูงกว่าระดับน้ำทะเลถึง 1.4 กิโลเมตร

ชมโชว์นางพญาลิงจอกขาว THE LOVE STORY OF A WOODENMAN AND A FAIRY FOX

พิเศษ...แกรนด์แคนยอน เดินวัดใจ...สะพานแก้วข้ามภูเขายาวที่สุดในโลก

พักรู 5 ดาว 1 คืนที่จางซา , ชม 2 โชว์ , มื้อพิเศษสักดิ์เห็ด , อาหารไทย

กำหนดการเดินทาง 3-8 , 12-17 , 17-22, 19-24, 23-28, 26-31 พ.ค. // 30 พ.ค.-4 มิ.ย. 60

2-7, 6-11, 13-18, 16-21, 20-25, 23-28 มิ.ย., 27 มิ.ย.-2 ก.ค. 60

1-6, 5-10, 8-13, 12-17, 15-20, 22-27 ก.ย. 60

( 6 วัน 5 คืน )

**วันแรก**                      **สนามบินดอนเมือง – ฉางซา – หอผู้ฝู (ไม่รวมค่าขึ้นหอ) – งามเจียเจี้ย**

05.00 น. คณะพร้อมกันที่ สนามบินดอนเมือง อาคาร 1 ชั้น 2 เคาน์เตอร์ สายการบิน แอร์เอเชีย (FD) โดยมีเจ้าหน้าที่จากบริษัทฯ คอยอำนวยความสะดวกเรื่องสัมภาระและที่นั่ง

08.00 น. เห็นฟ้าสูง เมืองฉางซา โดยเที่ยวบินที่ FD 540 (บริการอาหารบนเครื่อง)

12.05 น. เถิง ส น าม บิน เมี อ ง ฉ าง ซ าช ่า

เมืองหลวงของมณฑลหูหนานซึ่งมีความสำคัญทางประวัติศาสตร์และวัฒนธรรมแห่งหนึ่งของจีนรวมทั้งเป็นศูนย์กลางด้านการเมือง เศรษฐกิจ และ วัฒนธรรม ของ มณฑล หูหนาน ด้วย มีคำกล่าวที่ว่า “หากมางามเจียเจี้ยแล้วไม่ได้มาฉางซาเมืองเอกก็เหมือนมาไม่ถึงหูหนาน” หลังผ่านพิธีการตรวจคนเข้าเมืองแล้ว บริการอาหารกลางวัน ณ ภัตตาคาร หลังอาหารนำท่านชม **หอผู้ฝู** ซึ่งตั้งอยู่ที่ริมแม่น้ำเซียงเจียง จากจุดนี้ท่านจะสามารถมองเห็นเกาะส้ม สัญลักษณ์ของเมืองฉางซาได้ สมควรแก่เวลานำท่านเดินทางสู่ **เมืองงามเจียเจี้ย** ซึ่งตั้งอยู่ทางตะวันตกเฉียงเหนือของมณฑลหูหนาน ตอนกลางก่อนมาทางใต้ของประเทศจีน เป็นพื้นที่ที่มีลักษณะพิเศษและมีทัศนียภาพที่งดงาม ครอบคลุมพื้นที่มากกว่า 264 ตารางกิโลเมตร และ 97.7% ของพื้นที่เป็นป่าไม้ งามเจียเจี้ยได้ถูกประกาศให้เป็นเขตอนุรักษณ์วนอุทยานแห่งชาติในปี ค.ศ. 1982 ซึ่งแบ่งออกเป็น 3 ส่วน ได้แก่ วนอุทยานแห่งชาติ หุบเขาซูยี้ และภูเขาเทียนจื่อ ความโดดเด่นของที่นี่ คือ ยอดเขาและเสาหินทรายที่ตั้งตระหง่านกว่า 3,000 ยอด และสูงกว่า 200 เมตร นอกจากนี้ยังมีช่องแคบ ลำธาร สระน้ำ และน้ำตกมากมาย รวมทั้งมีถ้ำกว่า 40 ถ้ำ ซึ่งทำให้สถานที่แห่งนี้ มีภูมิทัศน์ที่งดงามจนได้รับการประกาศให้เป็นมรดกโลกปี 1992 จาก UNESCO

**ค่ำ**                      บริการอาหารค่ำ ณ ภัตตาคาร หลังอาหารนำท่านเข้าพักที่พักริมโรงแรม อีสระพักผ่อน

**พักที่งามเจียเจี้ย โรงแรม TIANZI HOTEL หรือเทียบเท่า 4\***

**วันที่สอง**                      **แกรนด์แคนยอนงามเจียเจี้ยเดินสะพานแก้วยาวที่สุดในโลก – ถนนซีปู้เจีย**

**เช้า**                      ๑๐๑ บริการอาหารเช้า ณ ที่พักริม หลังอาหารนำท่านเดินทางสู่ **อุทยานงามเจียเจี้ย เขตอุทยานมรดกโลกทางธรรมชาติงามเจียเจี้ย** ปัจจุบันได้เปลี่ยนชื่อเป็น **ภูเขาอัลเลลูย่าห์** เป็นสถานที่ที่ผู้ใช้เป็นฉากประกอบในภาพยนตร์เรื่องอวตาร อุทยานงามเจียเจี้ยตั้งอยู่ทางตะวันตกเฉียงเหนือของมณฑลหูหนาน เป็นอุทยานแห่งชาติแห่งแรกของสาธารณรัฐประชาชนจีน ระหว่างทางได้ผ่านขุนเขาน้อยใหญ่สองข้างทางเขียวชะอุ่มด้วยหลากหลายต้นไม้พันธุ์ เปลี่ยนเป็นรถของอุทยาน นำท่านเที่ยวชม **งามเจียเจี้ยแกรนด์แคนยอน สะพานแก้วข้ามเขาที่ยาวที่สุดในโลก** สถานที่ท่องเที่ยวแห่งใหม่ในงามเจียเจี้ย เดินทางชม **SKY WALK** แห่งใหม่ล่าสุด ด้วยความยาวถึง 430 เมตร กว้าง 6 เมตร สูงถึง 300 เมตร วัตถุประสงค์ด้วยทางเดินทางกระจกคริสตัล กับวิวทิวทัศน์ที่สวยงามเกินกว่าคำบรรยายใดๆ

**หมายเหตุ... ขณะนี้สถานที่เที่ยวแกรนด์แคนยอน ได้ทำการปรับปรุงและเพิ่มเติมสถานที่ท่องเที่ยว ทำให้ไม่สามารถไปล่องเรือที่แกรนด์แคนยอนได้ จนกว่าทางอุทยานจะมีประกาศเปิดให้ล่องเรือได้อีกครั้ง \*\*\* เนื่องจากสะพานแก้ว เป็นสถานที่ท่องเที่ยวใหม่ และต้องตรวจสอบความปลอดภัยอย่างสูงจากรัฐบาลจีน หากสะพานไม่เปิดให้นักท่องเที่ยวเข้าชม ผู้จัดขอสงวนสิทธิ์ในการเปลี่ยนสถานที่เที่ยวอื่นทดแทนแล้วแต่ความเหมาะสม \*\*\***

**เที่ยง**                      ๑๐๑ บริการอาหารกลางวัน ณ ภัตตาคาร หลังอาหารเดินทางกลับสู่ตัวเมือง เยี่ยมชม **ศูนย์สมุนไพรจีนพร้อมนวดเท้า** ฟังบรรยายสรรพคุณสมุนไพรจีนที่มีชื่อเสียงมากกว่าพันปี พร้อมรับบริการนวดเท้าคลายความเมื่อยล้า ฟรีไม่มีค่าใช้จ่าย จากนั้นมีเวลาให้ท่านเดินทาง **ช้อปปิ้งที่ถนนคนเดินปู้สิงเจีย** ถนนคนเดินประจำเมืองงามเจียเจี้ยให้ท่านช้อปปิ้งสินค้าที่ระลึก หรือถ่ายรูปเป็นที่ระลึก

**ค่ำ**                      ๑๐๑ บริการอาหารค่ำ ณ ภัตตาคาร หลังอาหารนำท่านกลับสู่ที่พัก

**พักที่งามเจียเจี้ย โรงแรม TIANZI HOTEL หรือเทียบเท่า 4\***

**วันที่สาม**                      **ลำธารเส้ผ้าทอง – ภูเขาเทียนจื่อซาน-ภูเขาอัลเลลูย่าห์ – สะพานอันดั้นหนึ่งใต้ฟ้า – ภาพวาดจากหินกรวด**

เช้า ๑๐) บริการอาหารเช้า ณ ที่พัก หลังอาหารเช้าชม **ลำธารจินเปียนซี หรือ ลำธารแฉี่ม้าทอง** ซึ่งเป็นลำธารที่ไหลวนไปตามช่องเขาและชะง่อนผาสูงชันเข้าไปกลางภูเขางดด้วยระยะทางยาว 7.5 กม ลำธารแห่งนี้มีน้ำในลำธารมีสีเขียวใสปราศจากมลภาวะสองฝั่งน้ำจะมีภูเขาหินรูปร่างสวยแปลกตาตั้งตระหง่านเรียงรายเป็นลวดลายงามอย่างที่ท่านไม่เคยเห็นจากที่ไหนมาก่อน นำท่านเดินทางสู่ **อุทยานจางเจียเจี๋ย เขตอุทยานมรดกโลกทางธรรมชาติจางเจียเจี๋ย** ปัจจุบันได้เปลี่ยนชื่อเป็น **ภูเขาอัลดูลูย่าห์** เป็นสถานที่ที่ใช้เป็นฉากประกอบในภาพยนตร์เรื่องอวตาร อุทยานจางเจียเจี๋ยตั้งอยู่ทางตะวันตกเฉียงเหนือของมณฑลหูหนาน เป็นอุทยานแห่งชาติแห่งแรกของสาธารณรัฐประชาชนจีน ระหว่างทางได้ผ่านขุนเขาน้อยใหญ่สองข้างทางเขียวชะอุ่มด้วยหลากหลายต้นไม้ขนาดพันธุ์ เปลี่ยนเป็นรถของอุทยาน นำท่านเที่ยวชม **เขตอนุรักษ์ธรรมชาติเทียนจื่อชาน** เป็นเขตอนุรักษ์ต่อเนื่องมาจากทางด้านทิศเหนือของอุทยานแห่งชาติจางเจียเจี๋ย เที่ยวชมยอดเขาที่มีอากาศเย็นสบายตลอดทั้งปี และมีจุดชมวิวที่สามารถมองเห็นยอดเขาน้อยใหญ่นับมากกว่าร้อยยอด ชม **สะพานอันดับหนึ่งใต้ฟ้า (เทียนเสี้ยต้อเจี๋ย)** มีทิวทัศน์ที่สวยงามและเคยเป็นสถานที่ถ่ายทำภาพยนตร์ชื่อดังหลายเรื่อง ท่านจะได้ตื่นตาตื่นใจกับทิวทัศน์ธรรมชาติที่สวยงามแสนประทับใจ (**ขึ้น-ลงโดยลิฟท์แก้วไปลงที่จุดสูงสุด 326 เมตร ลิฟท์แก้วริมหน้าผาแห่งแรกของเอเชีย**)

**\*\*\*โปรดทราบ ในกรณีทีลิฟท์หรือกระเช้าไม่สามารถใช้งานได้ ทางผู้จัดขอสงวนสิทธิ์โดยการเปลี่ยนการขึ้น-ลงโดยการใช้ลิฟท์หรือกระเช้าเพียงอย่างเดียวหนึ่งท่านั้น\*\*\***

เที่ยง ๑๐) บริการอาหารกลางวัน ณ ภัตตาคาร หลังอาหารเดินทางสู่สมควรแก่เวลานำท่านเดินทางกลับสู่ตัวเมือง เยี่ยมชมจากนั้นนำท่านนั่งกระเช้าและรถท้องถิ้นเพื่อลงจากเขา นำท่านชม **ศูนย์สุขภาพจากยางพารา** ให้ท่านเลือกชมผลิตภัณฑ์เพื่อสุขภาพเป็นของฝาก จากนั้นนำท่านไปเที่ยวชม **จวินเซิงฮวาเยียน** พิพิธภัณฑ์ที่จัดแสดงภาพวาดของหลักจวินเซิง ซึ่งเป็นผู้ที่ริเริ่ม ศิลปะแบบใหม่ ที่เรียกกันว่า จิตรกรรม ภาพเม็ดยา ที่ใช้วัสดุธรรมชาติ เช่นกรวดสี เม็ดยา กิ่งไม้ หิน ฯลฯ มาจัดแต่งเป็นภาพทิวทัศน์ จิตรกรรมที่รังสรรค์ขึ้นมาล้วนได้รับรางวัลและการยกย่องมากมายหลายปีซ้อนจนเป็นที่เลื่องลือไปทั่วโลก

ค่ำ ๑๐) บริการอาหารค่ำ ณ ภัตตาคาร หลังอาหารนำท่านกลับสู่ที่พัก **พักที่จางเจียเจี๋ย โรงแรม TIANZI HOTEL หรือเทียบเท่า 4\***

**วันที่สี่ เทียนเหมินชาน (รวมกระเช้า) – ทางเดินกระจก – ถ้ำประตูสวรรค์ – ไข่มวงพญางิ้งจอกขาว**

เช้า ๑๐) บริการอาหารเช้า ณ ที่พัก หลังอาหารเช้า นำท่านชม **ร้านผ้าไหม** ของจีน ชมวิธีการนำเส้นไหมออกมาผลิตเป็นสินค้าทั้งใช้เครื่องจักร และแรงงานคน ชมการดัดย้อมไหมรังแปด (แปลกแต่จริง) เพื่อมาทำเส้นไหมผ้าไหม ซึ่งเหมาะกับการซื้อเป็นของขวัญและใช้เอง จากนั้นพาท่านสู่อุทยานแห่งชาติจางเจียเจี๋ย

เที่ยง ๑๐) บริการอาหารกลางวัน ณ ภัตตาคาร หลังอาหารนำท่านเดินทางสู่ **เขาเทียนเหมินชาน** อยู่ห่างจากเขตเมืองจางเจียเจี๋ยเพียง 6 กิโลเมตร อยู่สูงจากระดับน้ำทะเล 1,518.6 เมตร เป็นภูเขาถือชื่อแห่งแรกที่ได้บันทึกไว้ในจดหมายเหตุประวัติศาสตร์ของเมืองจางเจียเจี๋ย เนื่องจากหน้าผาสูงชันมีช่องโพรงลักษณะคล้ายประตูซึ่งก็คือช่องหินเทียนเหมิน (ประตูสวรรค์) ที่มีทัศนียภาพแปลกมหัศจรรย์และพบเห็นได้น้อยมากในโลกปัจจุบัน **นำท่านขึ้นสู่เขาโดยนั่งรถของอุทยานและต่อกระเช้าขึ้น-ลง** ให้ท่านได้ชมความงามของภูเขานับร้อยยอดที่สูงเสียดฟ้า และชมเส้นทางขึ้นเขาที่มีโถงถึง 99 โถงจากบนกระเช้าถึงจุดชมวิวนำท่านเดินชมหน้าผาลอยฟ้าให้ท่านพิสูจน์ความสวยงามของหน้าผาที่งดงามที่สุดแห่งหนึ่ง พร้อมกับความเสี่ยงของทางเดินกระจกที่มีระยะทางประมาณ 60 เมตร สร้างอยู่สูงกว่าระดับน้ำทะเลถึง 1.4 กิโลเมตร ท่านจะได้เห็นทุกอย่างทุกอย่างที่อยู่ภายใต้ทางเดินกระจกทั้งหมด (ทางเดินกระจกขึ้นอยู่กับสภาพอากาศ)

**(หมายเหตุ : การนั่งกระเช้าขึ้น-ลง เขาเทียนเหมินชาน หากกระเช้าปิดซ่อมบำรุง ทางบริษัทฯ จะจัดโปรแกรมอื่นมาทดแทนให้ / การนั่งรถของอุทยานขึ้นไปบนถ้ำเทียนเหมินชาน หากรถของอุทยานไม่สามารถขึ้นไปถ้ำเทียนเหมินชานได้ ทางบริษัทฯ จะไม่คืนเงิน หรือหาโปรแกรมอื่นมาทดแทนให้ ทั้งนี้**

**ขึ้นอยู่กับสภาวะอากาศ และการรักษาความปลอดภัยของนักท่องเที่ยว โดยยึดตามประกาศจากทางอุทยานเป็นสำคัญ โดยที่ไม่แจ้งให้ทราบล่วงหน้า**

จากนั้นนำท่านแวะเยี่ยมชม **ศูนย์วัฒนธรรมชา** ให้ท่านชิมชาดำ สูดยอคใบชาของมณฑลหูหนานที่มีสรรพคุณเรื่องสุขภาพ ให้ท่านเลือกซื้อเป็นของฝาก

**ค่ำ** **๑๐** บริการอาหารค่ำ ณ ภัตตาคาร หลังอาหารนำท่านชมโชว์อลังการหวานหยด **THE LOVE STORY OF A WOODENMAN AND A FAIRY FOX** ฟังเพลงรักไพเราะเพราะจับใจ นักแสดงกว่า 500

ชีวิตโลดแล่นอยู่บนเวทีกลางแจ้งแบบอลังการตระการตา มีฉากหลังเป็นภูเขาทอดยาวแบบพาโนราม่า ที่อิงกับเทคนิคการเปลี่ยนร่างเป็นมนุษย์ของนางจิ้งจอกขาว ซาบซึ่งตรึงดวงใจในความรักของจิ้งจอกขาวสาวสวย และชายหนุ่มตัดฟันที่ฝ่าฟันอุปสรรคต่อสู้เพื่อความรักจนท้ายที่สุดก็สมหวังในชีวิตคู่และจบแบบ HAPPY ENDING

ให้ผู้ชมกลับไปนอนฝันดี **\*\*\*โปรดทราบ โชว์นี้แสดงที่โรงละครกลางแจ้งหากมีการปิดการแสดงในวันนั้นๆ**

**ไม่ว่าจะด้วยกรณีใดๆ ทำให้เข้าชมไม่ได้ผู้จัดรับผิดชอบเพียงจัดโชว์พื้นเมืองชุดอื่นทดแทน**

**ให้ท่านนั้นหากบัตรได้ถูกใช้ไปแล้วจะไม่มีบัตรคืนค่าบริการใดๆ\*\*\***

**ที่พักที่างเจียเจีย โรงแรม TIANZI HOTEL หรือเทียบเท่า 4\***

**วันที่ห้า** **างเจียเจีย – ฉางซา – ผ้าปักเชียงชิว – ช้อปปิ้งถนนคนเดินหวงชิ่งลู่**

**เช้า** **๑๐** บริการอาหารเช้า ณ ที่พัก หลังอาหาร หลังอาหารนำท่านสู่ **ร้านหยก** ที่มีผีเสื้อ สัตว์นำโชคที่ชาวจีนเชื่อว่าหากใครมีไว้ในครอบครองแล้วจะร่ำรวย และมีแต่โชคกลาง จากนั้นนำท่านเดินทางกลับสู่ตัวเมืองฉางซา ด้วยเส้นทางชูปเปอร์ไฮเวย์

**เที่ยง** บริการอาหารเที่ยง ณ ภัตตาคาร หลังอาหารนำท่านชม **ศูนย์หัตถกรรมผ้าปักเชียงชิว** เป็นศูนย์ที่มีชื่อเสียงด้านงานปักฝีมือละเอียดอ่อนช้อย และสวยงามดั่งภาพวาดซึ่งเป็นเอกลักษณ์เฉพาะที่เลื่องชื่อลือนาม 1 ใน 4 ของจีน ได้แก่ ผ้าปักชิวฉวมณฑลเจ้อเจียง, ผ้าปักลู่ฉวมณฑลเสฉวน, ผ้าปักเยี่ยฉวมณฑลกวางตุ้ง โดยให้ท่านได้ชมและเลือกซื้อผ้าปักเพื่อเป็นที่ระลึก จากนั้นนำท่านช้อปปิ้ง **ถนนคนเดินหวงชิ่งลู่** ตลาดใหญ่ที่สุดของมณฑลหูหนาน มีสินค้ามากมายให้ท่านเลือกซื้อทั้งสินค้าแบรนด์เนม ยี่ห้อจีนชื่อดังและสินค้านานาถูก รวมถึงมีของกินพื้นเมืองให้ท่านเลือกสรร และชูปเปอร์มาเกตท้องถิ่นให้ท่านซื้อของพื้นเมืองเป็นของฝาก

**ค่ำ** บริการอาหารค่ำ ณ ภัตตาคาร หลังอาหารเช้าที่พักรวม อีสระพักผ่อน

**ที่พัก World Hotel Grand Jiaying Hunan หรือเทียบเท่า 5\***

**วันที่หก** **ฉางซา - กรุงเทพฯ**

**เช้า** บริการอาหารเช้า ณ ที่พัก หลังอาหารนำท่านเดินทางสู่สนามบิน

12.55 น. เห็นฟ้ากลับสู่กรุงเทพ โดยเที่ยวบิน **FD 541 (บริการอาหารบนเครื่อง)**

15.25 น. เดินทางถึงสนามบินดอนเมือง โดยสวัสดิภาพ พร้อมกับความประทับใจ

**\*\*\* ก่อนตัดสินใจจองทัวร์ ควรอ่านเงื่อนไขการเดินทางอย่างถ่องแท้ จนเป็นที่พอใจ**

**แล้วจึงวางมัดจำเพื่อประโยชน์ของท่านเอง \*\*\***

รายการนี้จะเข้าร้านสนับสนุนของจีน เพื่อโปรโมทการท่องเที่ยว แต่ละร้านใช้เวลาในการนำเสนอประมาณ 45 นาที ถึง 1 ชั่วโมง

หากลูกค้าท่านใดไม่ประสงค์จะเข้าร้าน กรุณาชำระท่านละ 2,000 บาทต่อร้านต่อท่าน\*\*

\*\* บริษัทขอสงวนสิทธิ์ที่จะเลื่อนการเดินทางในกรณีที่มิผู้ร่วมคณะไม่ถึง 10 ท่าน \*\*

\*\* บริษัทขอสงวนสิทธิ์ที่ไม่จัดหัวหน้าทัวร์ร่วมเดินทางในกรณีที่ผู้ร่วมคณะไม่ถึง 15 ท่านแต่มีไกด์ท้องถิ่น \*\*

**ข้อควรระวัง ท่านใดต้องออกตัวภายในประเทศ (เครื่องบิน รถทัวร์, รถไฟ) กรุณาสอบถามที่เจ้าหน้าที่ก่อนทุกครั้ง**

**หากไม่มีการสอบถามเจ้าหน้าที่บริษัทก่อนทำการซื้อบัตรโดยสารภายในประเทศที่กล่าวไว้ข้างต้น**

ทางบริษัทจะไม่รับผิดชอบไม่ว่ากรณีใดๆทั้งสิ้น

**อัตราค่าบริการ \*\*\* ทัวร์ราคาพิเศษไม่มีราคาเด็ก \*\*\***

กำหนดวันเดินทาง	ผู้ใหญ่ / เด็กอายุต่ำกว่า 12 ปี	พักเดี่ยว
<b>3-8 พ.ค. 60</b>	<b>18,888.-</b>	<b>3,900.-</b>
<b>17-22, 19-24, 23-28, 26-31 พ.ค. 30 พ.ค.-4 มิ.ย. // 2-7, 6-11, 13-18, 16-21, 20-25, 23-28 มิ.ย. // 27 มิ.ย.-2 ก.ค. 60 1-6, 5-10, 8-13, 12-17, 15-20, 22-27 ก.ย. 60</b>	<b>17,888.-</b>	<b>3,900.-</b>

**อัตราค่าบริการนี้รวม**

- ค่าตั๋วเครื่องบินระหว่างประเทศ ชั้นประหยัด
- ค่าโรงแรมที่พัก
- ค่าอาหารตามรายการ
- ค่าประกันอุบัติเหตุในวงเงิน 1,000,000 บาท
- ค่าภาษีสนามบิน
- ค่าธรรมเนียมวีซ่าจีน 4 วันทำการปกติ (หนังสือเดินทางไทย)
- ค่าเข้าชมสถานที่ทุกแห่งตามที่ระบุไว้ในรายการ
- ค่ารถโค้ชปรับอากาศตามที่ระบุไว้ในรายการ

**\*\*\* ค่าน้ำหนักกระเป๋า ท่านละ 20 กิโลกรัม/ ท่าน กรณีที่น้ำหนักเกิน กรุณาชำระค่าใช้จ่ายส่วนน้ำหนักที่เกินเอง \*\*\***

**อัตราค่าบริการนี้ไม่รวม**

- ค่าใช้จ่ายอื่นๆ ที่นอกเหนือจากรายการระบุ อาทิเช่น เครื่องดื่ม, ค่าอาหาร, ค่าโทรศัพท์, วีดีโอ
- ค่าภาษีมูลค่าเพิ่ม 7% ( ค่าทัวร์แลนด์และค่าบริการ ไม่รวมตั๋วเครื่องบิน )
- ค่าหนังสือเดินทาง และเอกสารต่างตัวต่างๆ
- ทิปเด็กยกกระเป๋าประมาณ 5 หยวนต่อห้อง
- ค่าทิปไกด์วันละ 10 หยวนต่อวันต่อคน, ค่าทิปคนขับรถวันละ 10 หยวนต่อวันต่อคน, หัวหน้าทัวร์ไทยวันละ 10 หยวนต่อวันต่อคน

**กรณีลูกค้าต้องการใบกำกับภาษี**

- กรุณาแจ้งเซลล์ตั้งแต่การจองและชำระเงิน
- ส่งชื่อ // ที่อยู่ // เลขที่ผู้เสียภาษี ที่ถูกต้อง
- ทางบริษัทไม่สามารถแก้ไขใบเสร็จย้อนหลังให้ได้
- ทางบริษัทไม่สามารถออกใบกำกับภาษีย้อนหลังได้
- กรณีลูกค้าทำใบเสร็จสูญหายหรือชำรุดทางบริษัทไม่สามารถออกใบใหม่ให้ลูกค้าได้

## เงื่อนไขการสำรองที่นั่ง

- การจอง มัดจำท่านละ 10,000 บาท พร้อมส่งรายชื่อสมาชิกผู้เดินทางให้กับทางบริษัทฯ

- ชำระยอดส่วนที่เหลือก่อนการเดินทาง อย่างน้อย 15 วัน

## เงื่อนไขในการให้บริการเดินทางโดยสายการบินแอร์เอเชีย

เนื่องจากราคานี้เป็นราคาโปรโมชั่น ตัวเครื่องบินการันตีการจ่ายเงินล่วงหน้าเต็ม 100% ซึ่งเมื่อท่านจองและจ่ายมัดจำแล้ว ถ้าผู้จองยกเลิกจะไม่มีคืนมัดจำใดๆ ทั้งสิ้น และในกรณีที่ออกตัวเครื่องบินไปแล้ว หากมีการยกเลิกหรือขอเลื่อนการเดินทาง ผู้จองจะไม่สามารถทำเรื่องขอคืนค่าตัวหรือขอคืนค่าตั๋วทั้งหมดหรือบางส่วนได้ เว้นแต่

1. ผู้จองยกเลิกการเดินทาง แต่สามารถหาผู้เดินทางใหม่มาแทนได้ทันก่อนออกตัวเครื่องบิน บริษัทฯ จะไม่หักค่าใช้จ่ายใดๆ ทั้งสิ้น ถ้ายังไม่มีการขึ้นวีซ่า หรือมีการเสียค่าใช้จ่ายอื่นใด
2. ผู้จองยกเลิกการเดินทาง แต่สามารถหาผู้เดินทางใหม่มาแทนได้ทันก่อนออกตัวเครื่องบิน แต่มีการขึ้นวีซ่าไปแล้วหรือมีค่าใช้จ่ายอื่นใด บริษัทฯ จะหักค่าใช้จ่ายเฉพาะเท่าที่จ่ายไปล่วงหน้าตามจริงเท่านั้น
3. ผู้จองยกเลิกการเดินทาง โดยตัวเครื่องบินได้ออกไปแล้ว แต่สามารถหาผู้เดินทางใหม่มาแทนได้ใน วันเดิม ผู้ยกเลิกต้องรับผิดชอบชำระค่าธรรมเนียมการเปลี่ยน ชื่อตัว / ตัว 1 ใบ + ส่วนต่างของภาษีน้ำมันเชื้อเพลิง หรือตามหลักเกณฑ์ที่สายการบินกำหนด และบริษัทฯ จะหักค่าใช้จ่ายอื่นๆ เฉพาะเท่าที่ได้จ่ายไปล่วงหน้าตามจริง เช่น ค่าวีซ่า เป็นต้น
4. กรณีที่ท่านซื้อตั๋วเพิ่ม เกินจากจำนวนตั๋วที่มีในกรุ๊ป ทางบริษัทฯ จองตั๋วผ่านอินเตอร์เน็ตให้ท่านผู้เดินทางจะไม่สามารถเปลี่ยนชื่อผู้เดินทาง หรือเปลี่ยนผู้เดินทางแทนได้ หากไม่เดินทางตามกำหนด จะต้องเสียค่าใช้จ่ายตัวเต็มใบ

## @ @ เอกสารสำหรับยื่นวีซ่าเงินแบบกรุ๊ป @ @

1. สำเนาพาสปอร์ต

## อัตราค่าวีซ่าด่วน ที่ต้องจ่ายเพิ่มให้สถานทูตจีน เมื่อท่านส่งหนังสือเดินทางล่าช้า

- พาสปอร์ตตัวจริง + รูปถ่ายสี 2 นิ้ว 2 ใบ
- สำเนาบัตรประชาชน
- ยื่นวีซ่าด่วน 2 วัน เสียค่าใช้จ่ายเพิ่ม ท่านละ 2,000 บาท

## หมายเหตุ

-ราคาและเวลาเดินทางตามรายการที่กำหนด อาจมีการเปลี่ยนแปลงได้ขึ้นอยู่กับอัตราแลกเปลี่ยนเงินตราและสายการบินกำหนด

-บริษัทเป็นเพียงตัวแทนการที่จองเที่ยวสายการบินและตัวแทนการท่องเที่ยวในต่างประเทศซึ่งไม่อาจรับผิดชอบต่อความเสียหายต่างๆที่อยู่เหนือการควบคุมของเจ้าหน้าที่บริษัทฯ อาทิ การนัดหยุดงาน การจลาจล การเปลี่ยนแปลงกำหนดเวลาในตารางบิน ภัยธรรมชาติ หรือค่าใช้จ่ายเพิ่มเติมที่เกิดขึ้น ทั้งทางตรงหรือทางอ้อม เช่น การเจ็บป่วย การถูกทำร้าย การสูญหาย ความล่าช้าหรือจากอุบัติเหตุต่างๆ

-บริษัทขอสงวนสิทธิ์ เลื่อน, เปลี่ยนแปลง, สับเปลี่ยนรายการได้ตามความเหมาะสม ในกรณีที่มิผู้ร่วมคณะไม่ถึง 15 ท่าน หรือเกิดปัญหาทางการเมืองจนไม่สามารถออกเดินทางได้

-กรุณายำนำสิ่งของมีค่าติดตัวหรือนำใส่กระเป๋าเดินทาง มากเกินความจำเป็น หากเกิดการเสียหาย หรือสูญหายระหว่างการเดินทาง กรณี กระเป๋าสัมภาระของท่าน ได้รับความเสียหายระหว่างโดยสารเครื่องบิน การเรียกร้องค่าชดเชยต่างๆ ขึ้นอยู่กับดุลยพินิจของสายการบินที่จะรับผิดชอบ บริษัทฯขอสงวนสิทธิ์ในการไม่รับผิดชอบต่อความสูญเสียนั้นๆ

-กรณีเกิดโรคระบาด, ภัยธรรมชาติ, สถานการณ์ทางการเมือง, สายการบินยกเลิกเที่ยวบิน หรือเหตุสุดวิสัยใดๆ ที่ทำให้มิสามารถเดินทางได้ รวมถึงกรณีขึ้นวีซ่าแล้ว ทางบริษัทฯ ขอพิจารณาในการคืนค่าใช้จ่ายเป็นกรณีตามที่เห็นสมควร

-หากผู้เดินทางถูกปฏิเสธ เข้า-ออกเมือง ของเจ้าหน้าที่ ต.ม. อันเนื่องมาจากมีสิ่งผิดกฎหมาย หรือเอกสารการเดินทางไม่ถูกต้องหรือการถูกปฏิเสธในกรณีอื่นๆบริษัทฯจะไม่รับผิดชอบต่อใดๆ ทั้งสิ้น

-เมื่อท่านออกเดินทางไปกับคณะแล้ว ท่านงดการให้บริการราชการใดรายการหนึ่ง หรือไม่เดินทางพร้อมคณะถือว่าท่านสละสิทธิ์ ไม่อาจเรียกค่าบริการ

-โปรแกรมการเดินทางเปลี่ยนแปลงตามความเหมาะสม

หรือเปลี่ยนแปลงรายการท่องเที่ยวบางรายการหรือทดแทนรายการท่องเที่ยวบางรายการ

**บริษัทฯมีประกันอุบัติเหตุท่านละๆ 1,000,000 บาท**  
**ค่ารักษาพยาบาลจากอุบัติเหตุระหว่างการเดินทาง วงเงิน 500,000 บาท**

**ตัวอย่างการถ่ายหน้าพาสปอร์ตเพื่อยื่นวีซ่ากรุป**

